

BILMÄRKE / MODELL:

Alla

ÅRSMODELL:

2017->

MOTORKOD:

Alla med SGW

ÄMNE / SYMPTOM / FELKOD:

Delphi DS180 - Vägledning för att upprätta Security Gateway (SGW) steg 1 - Verkstadschef

LÖSNING:

Skapa SGW-åtkomst för verkstadschef:

1. Börja med att kontrollera om diagnosverktyget är uppdaterat till den senaste versionen = Grön bock som exempel
2. Välj Inställningar - Security Gateway Registration

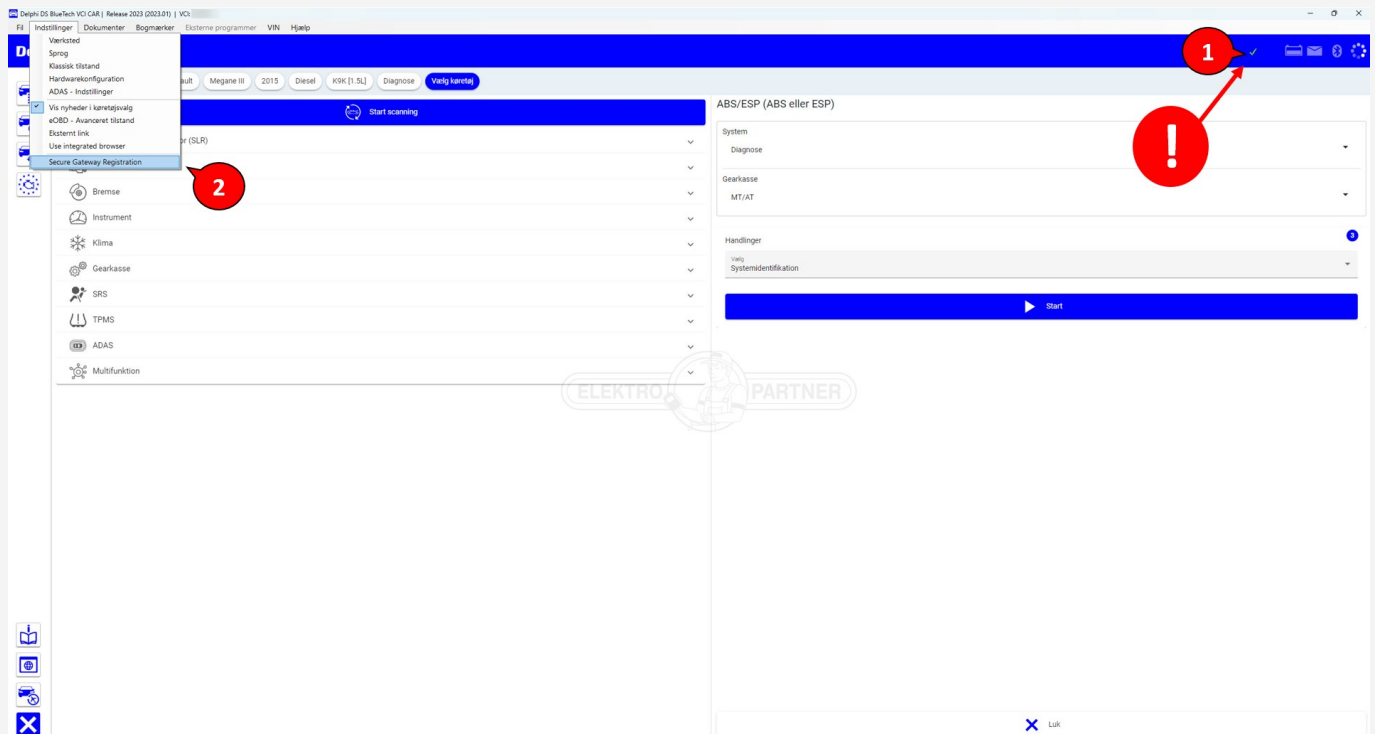

BULLETTIN

LÖSNING FORTSATT:

Fyll i fälten och tryck på Nästa:

Registrer

Personlig
* = obligatorisk felt

E-mail *
elektropartner.dk

Adgangskode *
Generer *****

Bekræft adgangskode *

Fornavn *
*

Efternavn *
*

Fødselsdag *
*

Telefon *
Denmark

Land *
Denmark

Efternavn *
*

Fødselsdag *
*

Telefon *
Denmark

Land *
Denmark

Wij *
Trehøjvej 2

Postnummer *
7200

By *
Grindsted

Stat/delstat
Central Denmark Region

Vilkår og betingelser *
 Jeg accepterer vilkår og betingelser

Næste

1. Öppna din e-postinkorg och notera koden den skickade koden
2. Klistra in koden du fått i e-posten i fältet för verifieringskoden nedan
3. Tryck på Nästa

Registrer

Bekræft e-mail
En bekræftelseskode er blevet sendt til din e-mailadresse Bekræft din e-mailadresse ved at indtaste nedenstående kode.

E-mail
@elektropartner.dk

Bekræftelseskode
963207

Bekræftelseskode er gyldig i 3 dage

Næste

Bekræft din tilmelding

noreply@sc.w-w-grp.net
Til

Din verificeringskode er 963207. koden er gyldig i 3 dage.

BULLETIN

LÖSNING FORTSATT:

Skanna QR-koden med din smarttelefon.

Secure Gateway Dansk Log ind Date: 2023-07-21 Version: 11794

Registrer

Identifikationsmetode
For at kunne bruge vores tjenester, skal du verificere din identitet. Vi bruger tredjepartstjenester, leveret af Authenteq, til at udføre identitetsbekræftelse.
Du skal bruge et kamera og id-dokumenter, så som kørekort eller pas, for at gennemføre identifikationsprocessen.
Vi vil klart anbefale, at du udfører identifikationsprocessen via en mobil enhed, så som en smartphone, da kamerakvaliteten generelt set er meget højere end på et webcam, hvilket vil få dig meget hurtigere igennem processen.
Følgende er derfor et par valgmuligheder, der vil hjælpe dig med at fortsætte processen på din mobiltelefon i stedet.

Scan QR-koden
Du kan enten scanne QR-koden med din mobiltelefon



Send en e-mail
eller sende en e-mail til (a*@elektropartner.dk) med et link, som du kan åbne på din mobiltelefon

Send sms
eller sende en sms til (+4540*****) med et link, som du kan åbne på din mobiltelefon

Jeg har ingen mobiltelefon, så lad mig fortsætte på denne enhed...

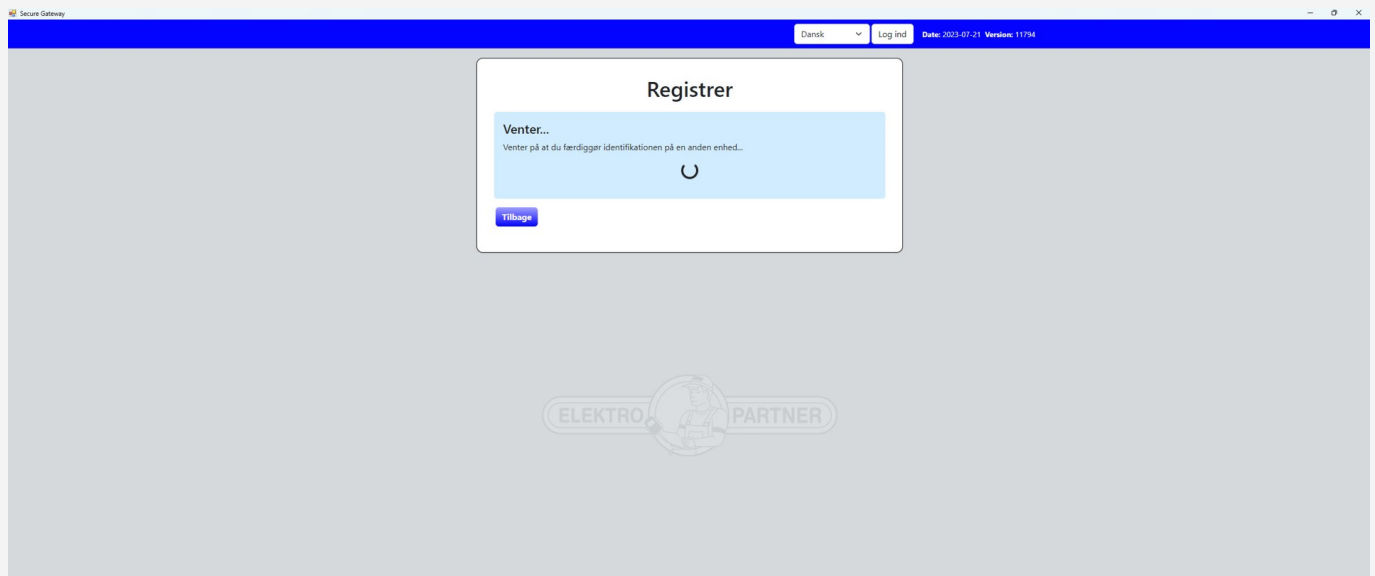
Følg instruktionerne i din smarttelefon.

Secure Gateway Dansk Log ind Date: 2023-07-21 Version: 11794

Registrer

Venter...

Venter på at du færdiggør identifikationen på en anden enhed...

Tilbage



BULLETIN

LÖSNING FORTSATT:

Klicka på pilarna:

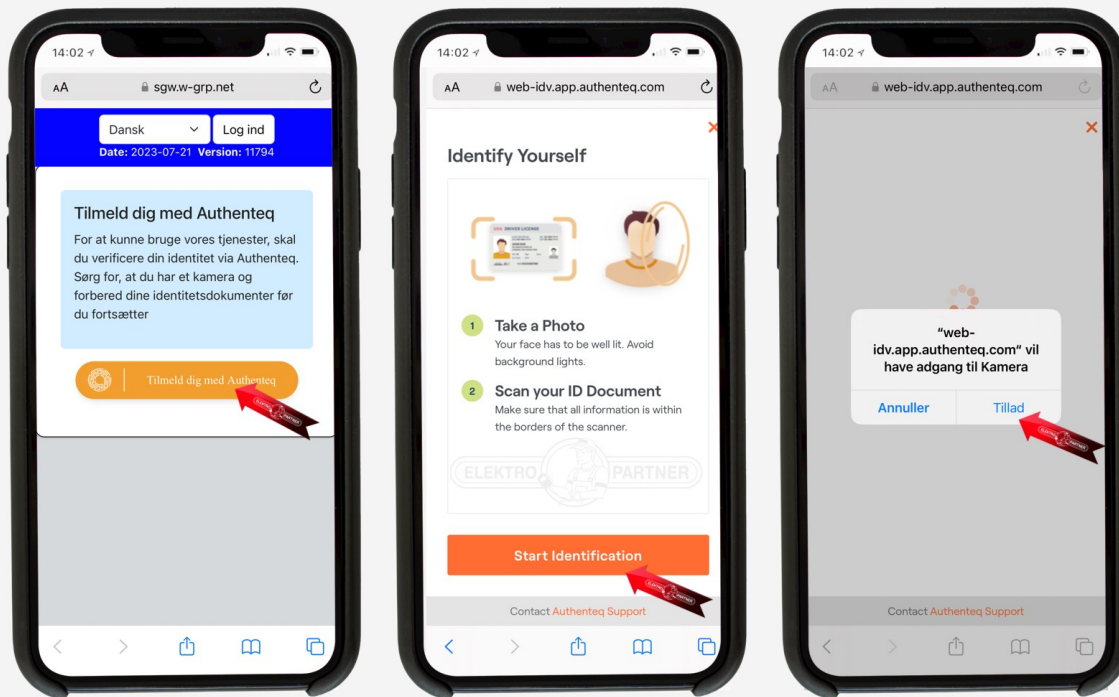

1. Placera ansiktet inuti den markerade cirkeln. Tryck på I'm ready och följ instruktionerna
2. Välj vilket ID du vill bli identifierad med. Körkort eller pass rekommenderas

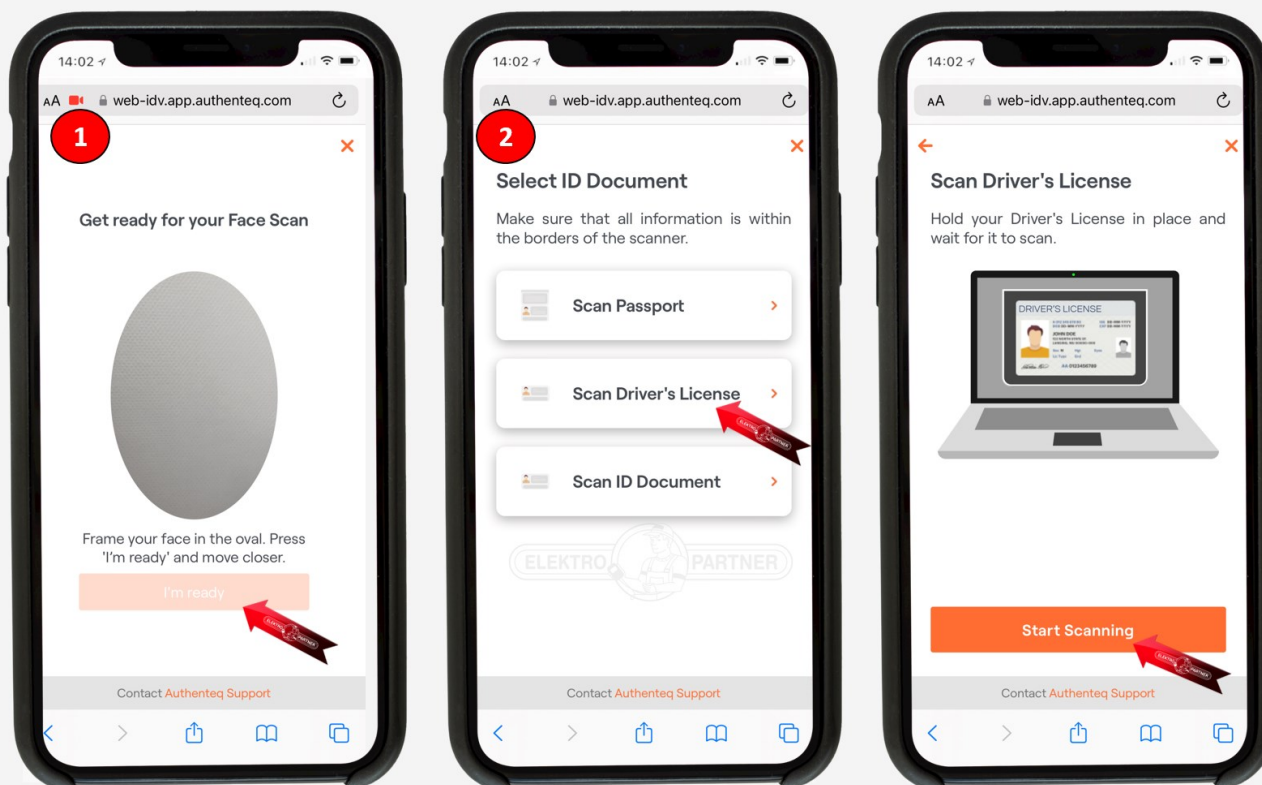

BULLETIN

LÖSNING FORTSATT:

1. Håll kameran stilla över din ID-handling och tryck på "Start Countdown". Efter detta tas bilden efter ca 5 sekunder
2. Tryck på Confirm

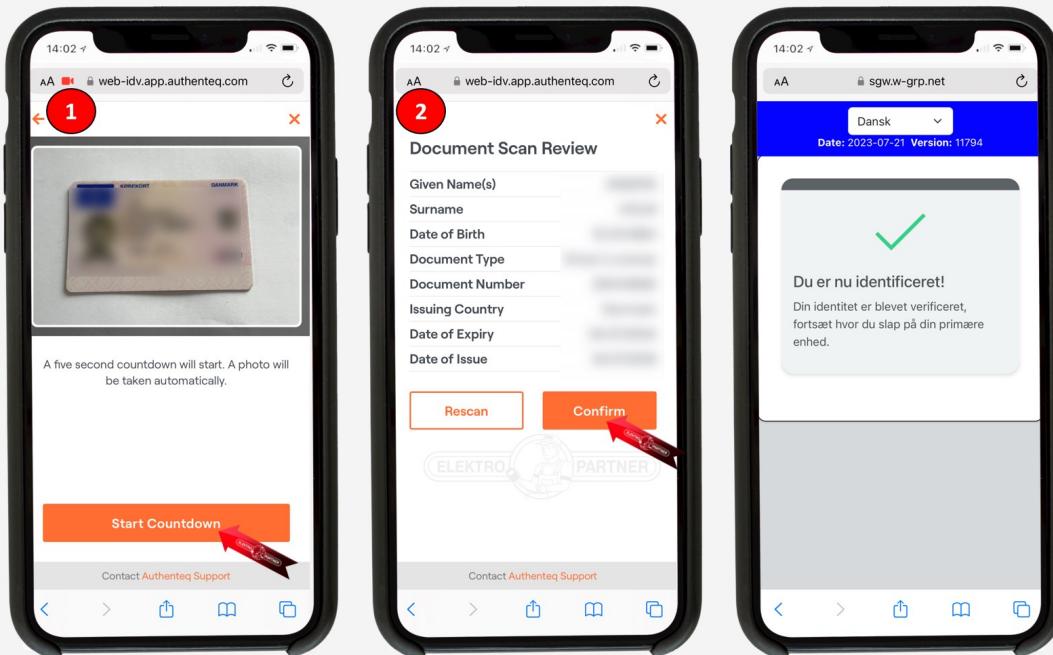

1. Bekräftelse på att du är korrekt identifierad. Fyll sedan i fälten under punkt 1
2. Ange VCI-serienummer Som du hittar på baksidan av Delphi DS180

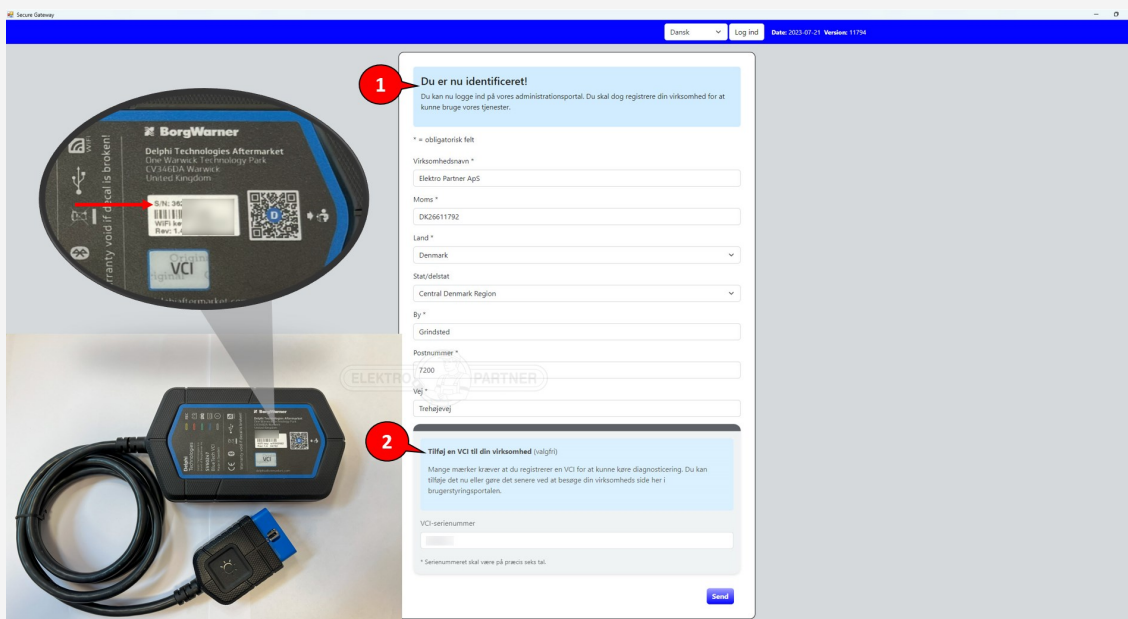

Du är nu korrekt registrerad.
Om fler än en person behöver låsa upp Security Gateway måste ett konto för flera användare skapas.
Se vägledning för detta i bulletin nr 10017.