

BULLETIN

BILMERKE / MODELL:

Alle

ÅRGANG:

Alle

MOTORKODE:

Alle

EMNE / SYMPTOM / FEILKODE:

TEXA - Veiledning til opprettelse av myTEXA

LØSNING:

Denne bulletinen omhandler opprettelse av testeransvarlig (workshop manager).

Hvis det er flere brukere av testeren skal de alle inviteres av den som er testeransvarlig (workshop manager) via myTEXA. Se bulletin 9676.

TEXA skal alltid ha den nyeste oppdateringen.

Start med å trykke på enten den gule trekanten i høyre hjørne eller menyen "myTEXA".

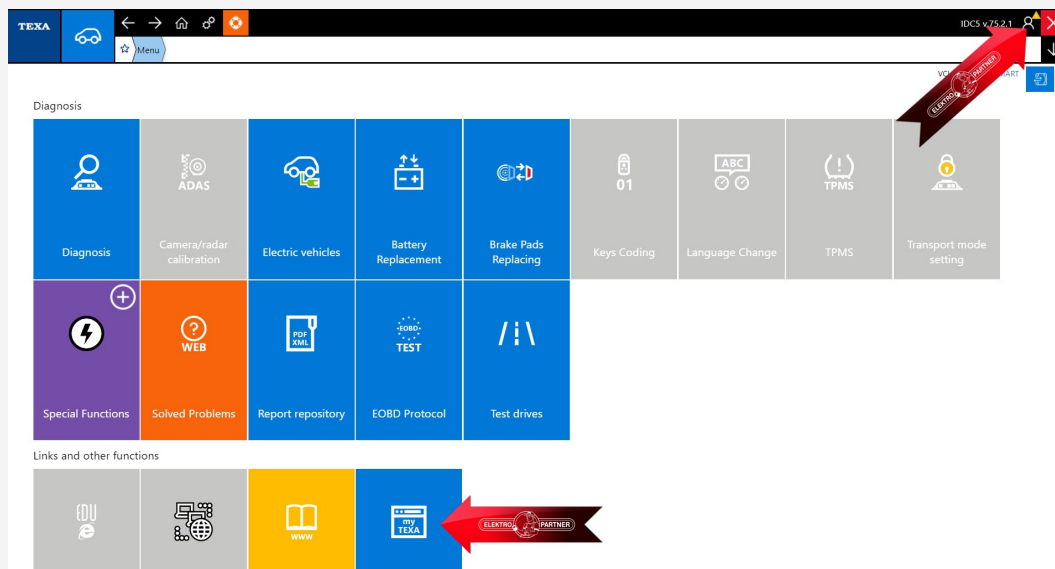

Hvis man har trykket på den gule trekanten i høyre hjørne kommer denne meldingen frem. Trykk på start brukerkonfigurasjonen i myTEXA (pil).

Authenticator

Godkendt diagnose

Den godkendte diagnose er perfekt integreret i IDC5 og gør det muligt at låse gateways eller styreenheder op, der blev blokeret af producenterne.

Vigtigheden af en personlig konto

Husk at det er vigtigt for hver bruger at have deres egen konto for at få adgang til de godkendte diagnosefunktioner.

[Start brugerkonfigurationen i myTEXA](#)

Log ind nu med dine myTEXA brugeroplysninger

[Jeg gør det senere](#)

BULLETIN

LØSNING FORTSETTER:

Trykk på Sign up:

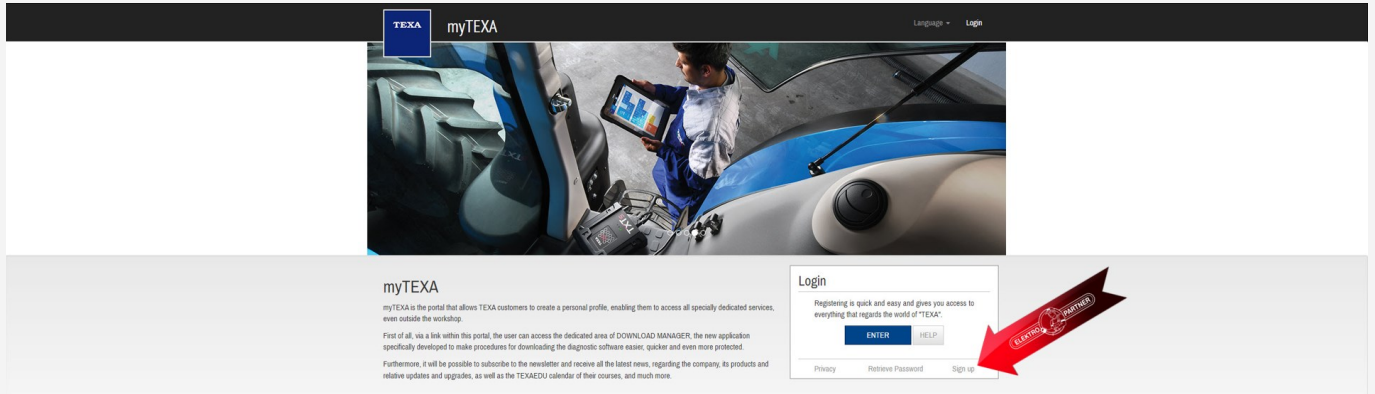

myTEXA

myTEXA is the portal that allows TEXA customers to create a personal profile, enabling them to access all specially dedicated services, even outside the workshop.

First of all, via a link within this portal, the user can access the dedicated area of DOWNLOAD MANAGER, the new application specifically developed to make procedures for downloading the diagnostic software easier, quicker and even more protected.

Furthermore, it will be possible to subscribe to the newsletter and receive all the latest news, regarding the company, its products and relative updates and upgrades, as well as the TEXAEDU calendar of their courses, and much more.

Login

Registering is quick and easy and gives you access to everything that regards the world of "TEXA".

ENTER HELP

Privacy Retrieve Password Sign up

Nå skal man bruke sitt TEXA ID og serienr.

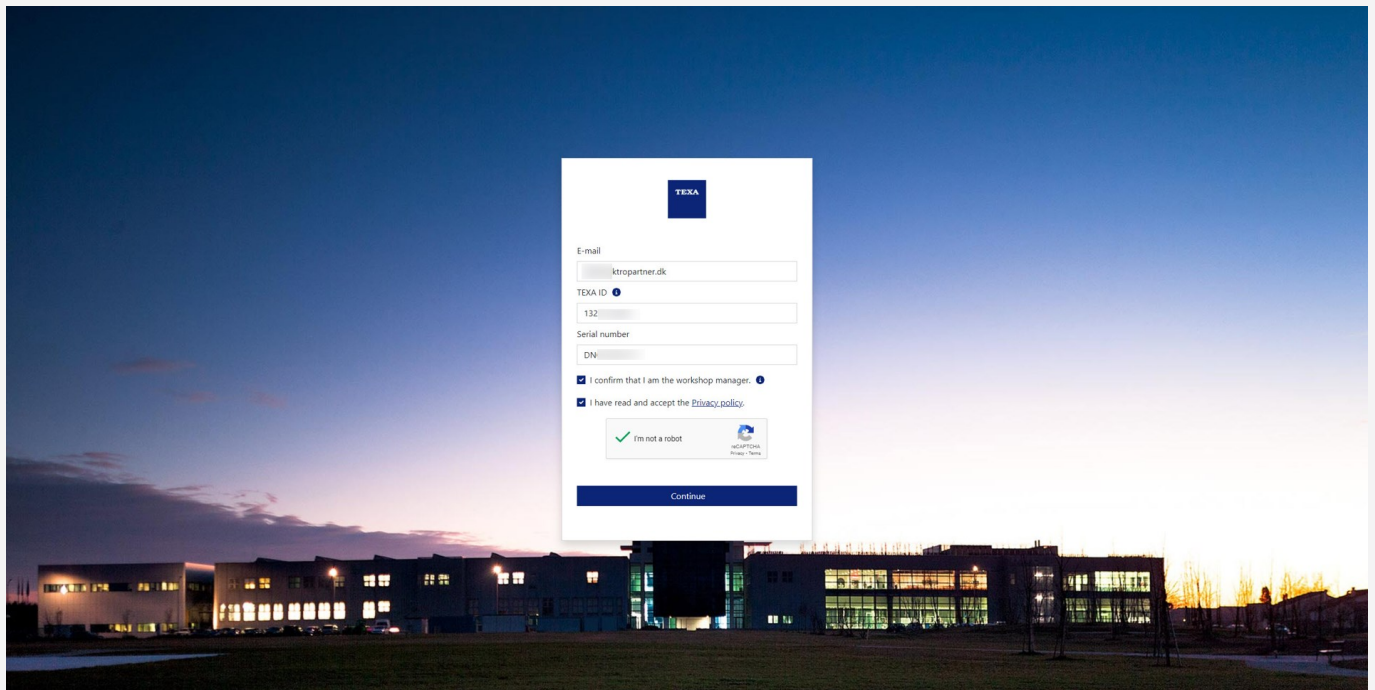

TEXA

E-mail

ktropartner.dk

TEXA ID

132

Serial number

DN

I confirm that I am the workshop manager.

I have read and accept the [Privacy policy](#).

I'm not a robot

Continue

BULLETIN

LØSNING FORTSETTER:

TEXA ID kan finnes ved å trykke på versjonsnr. i høyre hjørne.

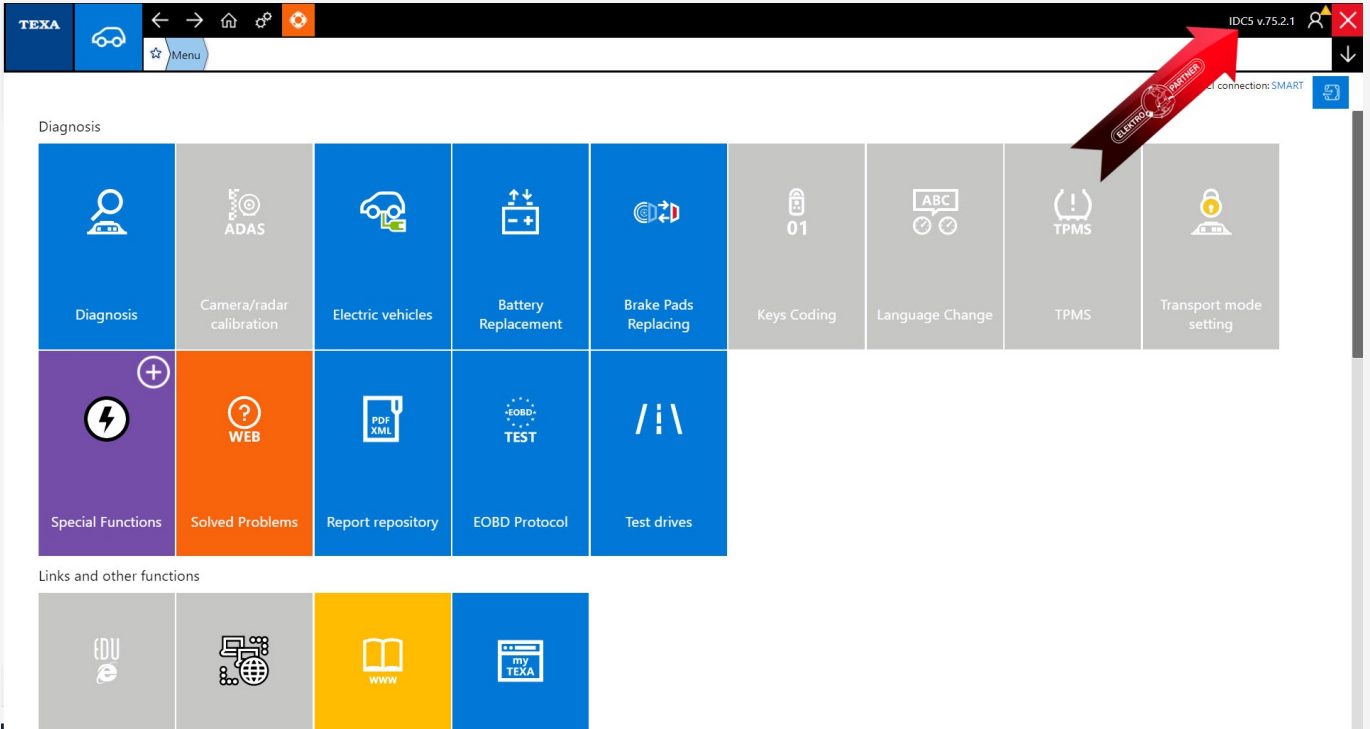

Noter dit TEXA ID.

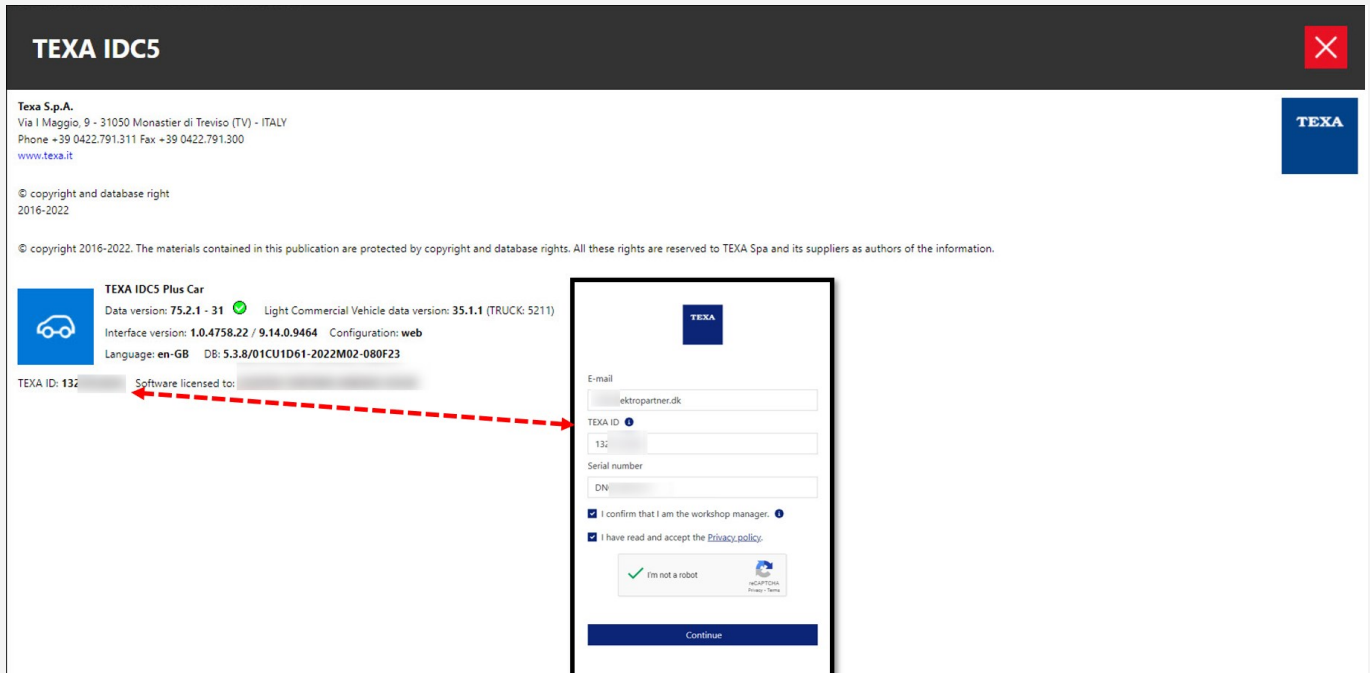

BULLETIN

LØSNING FORTSETTER:

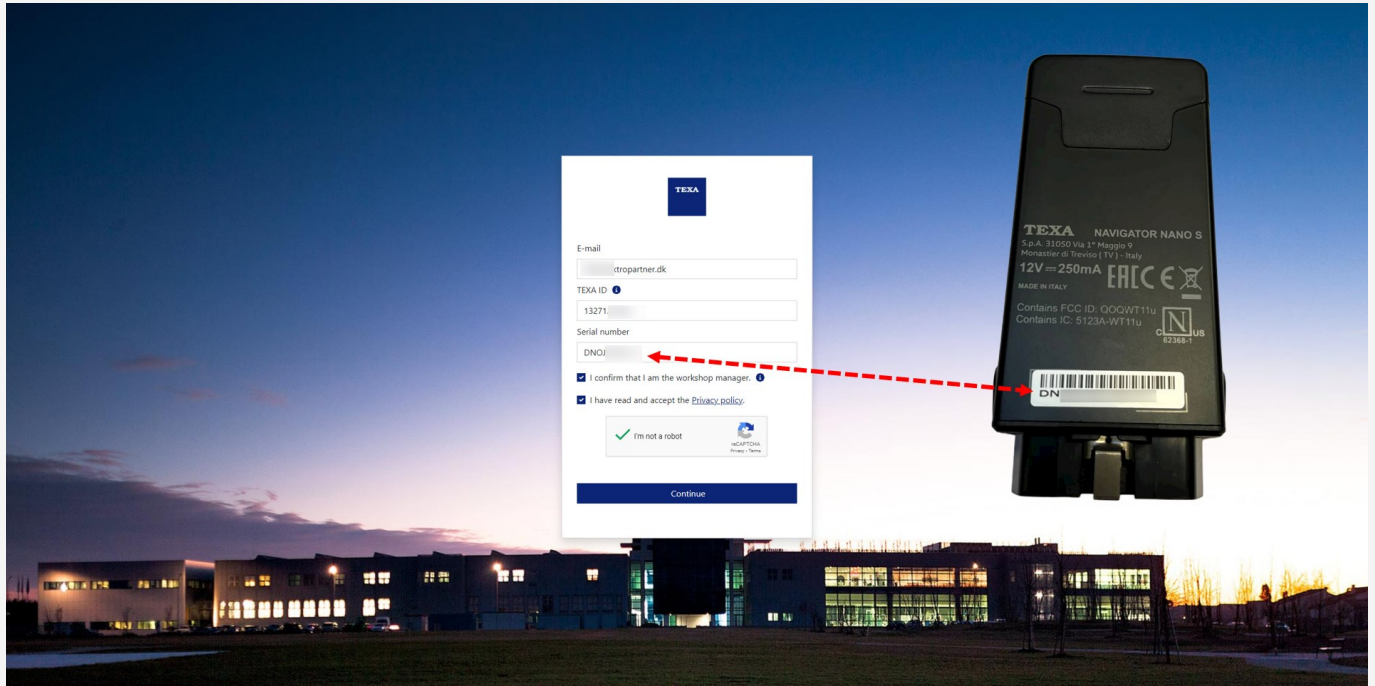
Serienr. kan finnes på TEXA interface:

Nå vil det komme en e-mail med aktiveringslink og aktiveringskode. Trykk på linken i e-mailen "Complete the registration".

Complete the registration process to access the TEXA services

Dear customer, to complete the registration process click on the following link, enter your data and the invitation code indicated below.

[COMPLETE THE REGISTRATION](#)

INVITATION CODE: 920

Good luck with your work

TEXA

If you did not request to subscribe to the TEXA services, ignore this email.

This message was sent from an electronic mail address that is not verified. Do not respond to the message.

TEXA

BULLETIN

LØSNING FORTSETTER:

Trykk på Confirm for sikkerhetsgodkjenning.

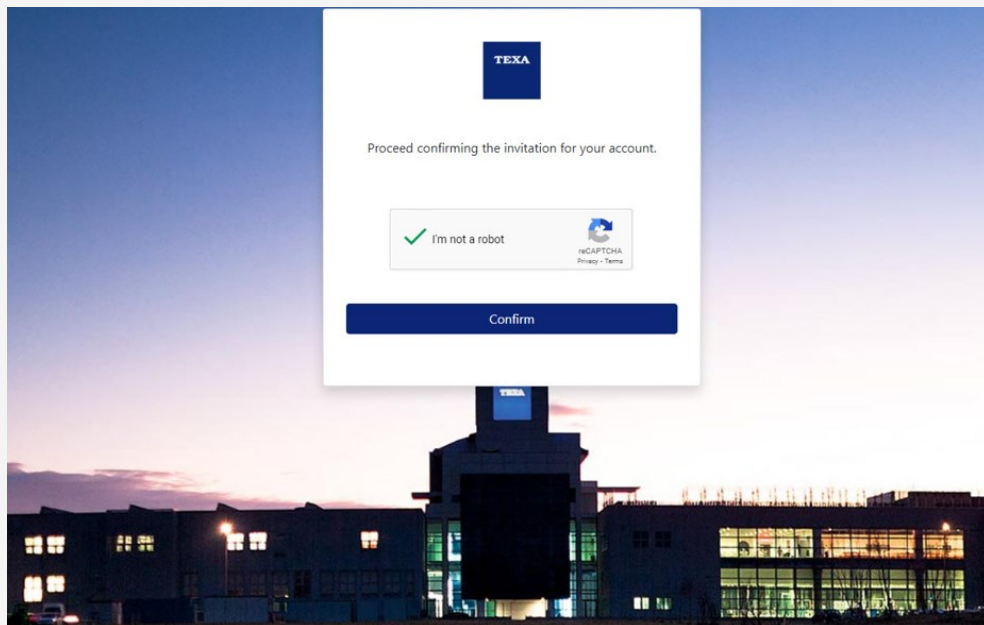

Utfyll formularen og inntast en valgfri kode (skal inneholde store og små bokstaver og 1 spesialtegn).

Vi anbefaler å bruke en kode som er lett å huske, siden det er den samme koden som skal anvendes hver gang 2-faktorgodkjenningen skal gjennomføres fremover. Inntast invitasjonskoden fra emailen i det nederste feltet.

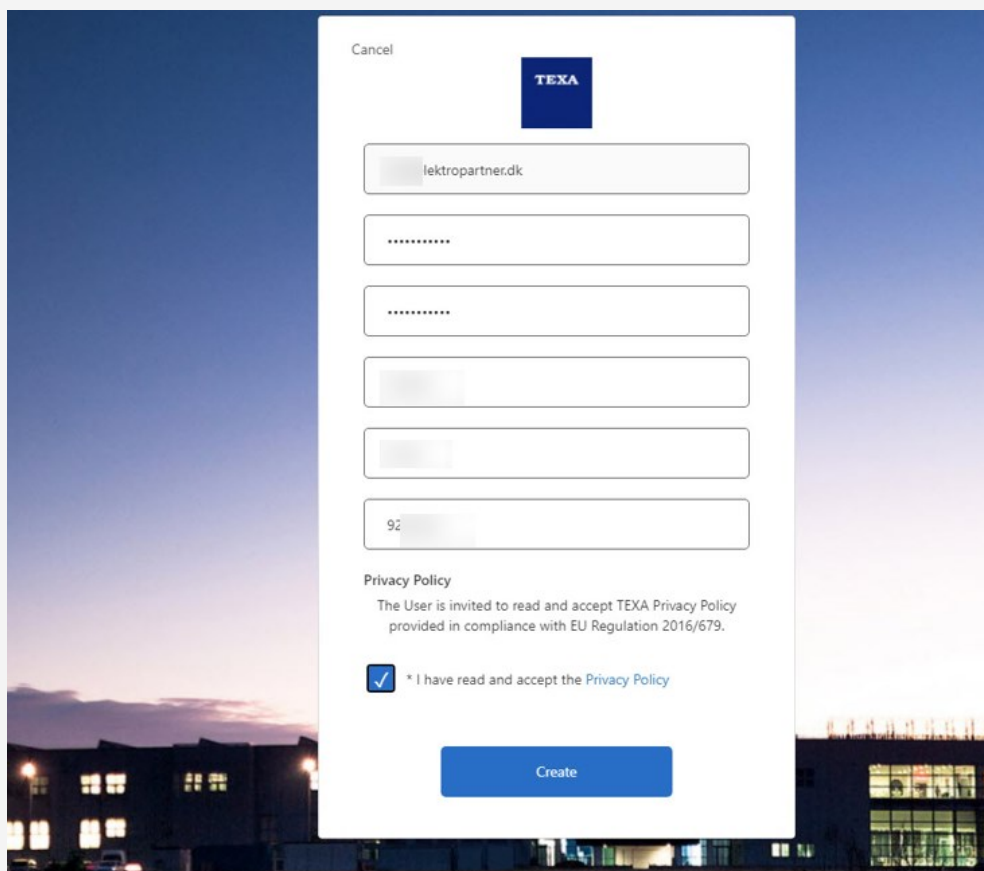

BULLETIN

LØSNING FORTSETTER:

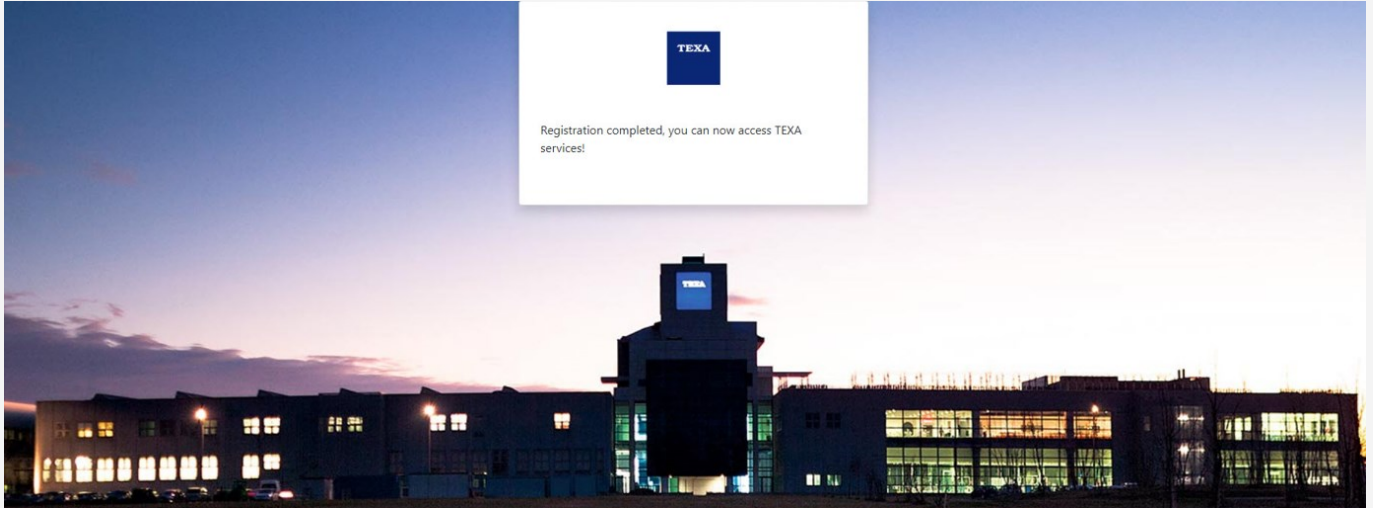
**Du kan nå logge inn i myTEXA.**

PURCHASED EQUIPMENT

| Device | Serial number | Activation date |
|------------------|---------------|-----------------|
| NanoDiag for PC | TN38 | |
| NAVIGATOR NANO S | DN1 | |

Hvis det oppstår problemer så kontakt ev. IT via AutoFrontal - Hotline.