

## BULLETIN

MAKE / MODEL:

**All**

YEAR:

**2017-**

ENGINE CODE:

**All with SGW**

SUBJECT / SYMPTOM / TROUBLE CODE:

**Delphi DS180 - Security Gateway (SGW) creation guide step 1 - Workshop manager**

SOLUTION:

**Creation of SGW access for the workshop manager:**

- 1. Start by checking if the diagnostic tool is updated to the latest version = Green check mark**
- 2. Select Settings - Security Gateway Registration**

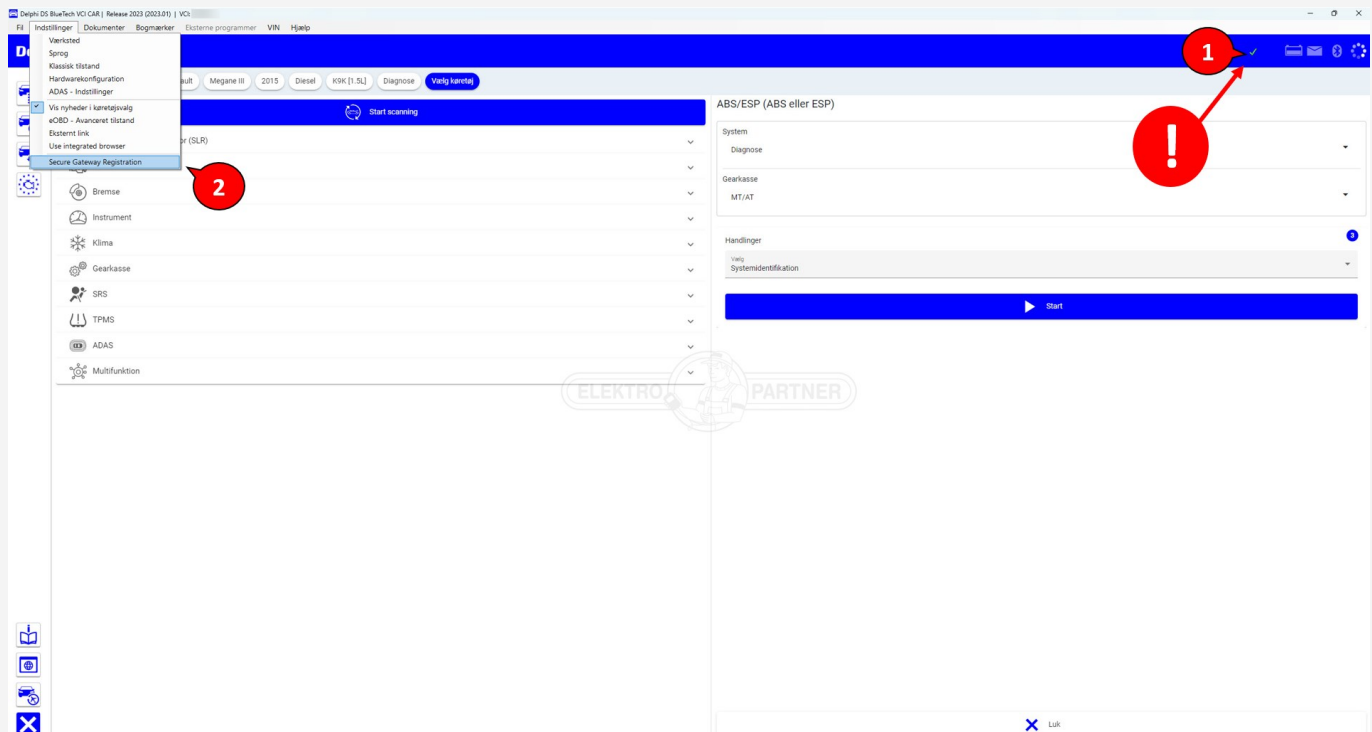

# BULLETIN

SOLUTION CONTINUED:

**Fill in the fields and press Next:**

1. Open your email inbox and note down the code sent
2. Paste the code that was sent in the email in the below field for the verification code
3. Press Next



SOLUTION CONTINUED:

**Scan the QR code with your smartphone.**

**Registrer**

**Identifikationsmetode**

For at kunne bruge vores tjenester, skal du verificere din identitet. Vi bruger tredjepartstjenester, leveret af Authenteq, til at udføre identitetsbekræftelse.

Du skal bruge et kamera og id-dokumenter, så som kørekort eller pas, for at gennemføre identifikationsprocessen.

Vi vil klart anbefale, at du udfører identifikationsprocessen via en mobil enhed, så som en smartphone, da kamerakvaliteten generelt set er meget højere end på et webcam, hvilket vil få dig meget hurtigere igennem processen.

Følgende er derfor et par valgmuligheder, der vil hjælpe dig med at fortsætte processen på din mobiltelefon i stedet.

**Scan QR-koden**

Du kan enten scanne QR-koden med din mobiltelefon

**Send en e-mail**

eller sende en e-mail til (a\*)@elektropartner.dk med et link, som du kan åbne på din mobiltelefon

**Send sms**

eller sende en sms til (+4540\*\*\*\*\*) med et link, som du kan åbne på din mobiltelefon

Jeg har ingen mobiltelefon, så lad mig fortsætte på denne enhed...

**Follow the instructions on your smartphone.**

**Registrer**

**Venter...**

Venter på at du færdiggør identifikationen på en anden enhed...

Tilbage

# BULLETIN

SOLUTION CONTINUED:

**Click the arrows:**

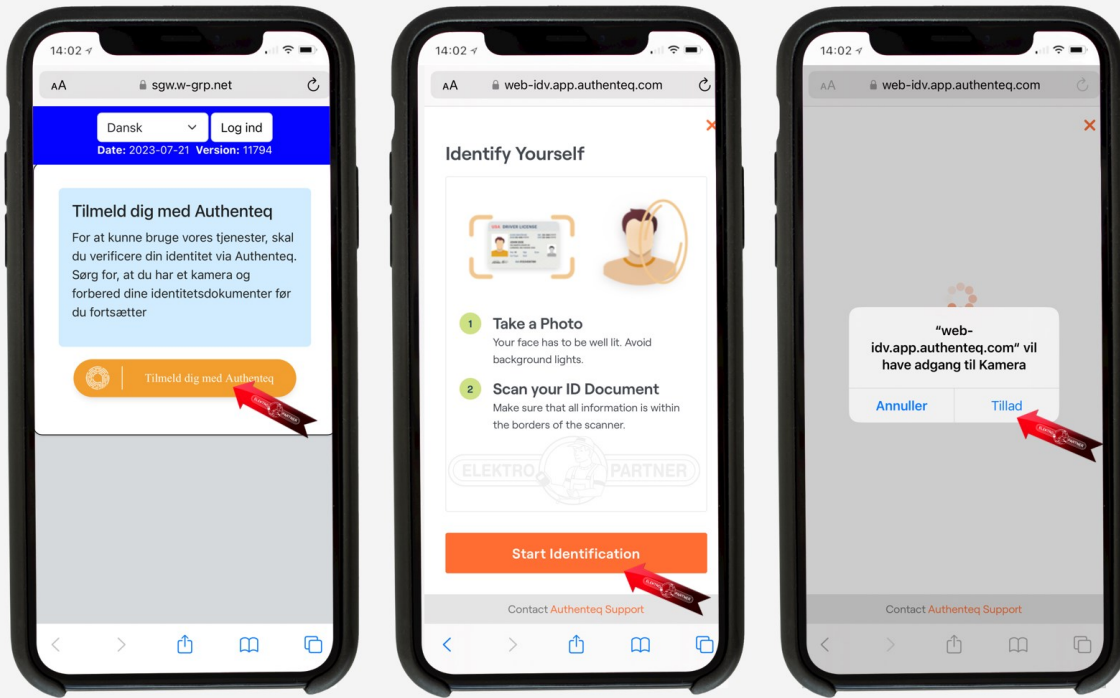

1. Position your face inside the marked circle. Press I'm ready and then follow the instructions
2. Select which ID you want to be identified by. Driver's license or passport recommended

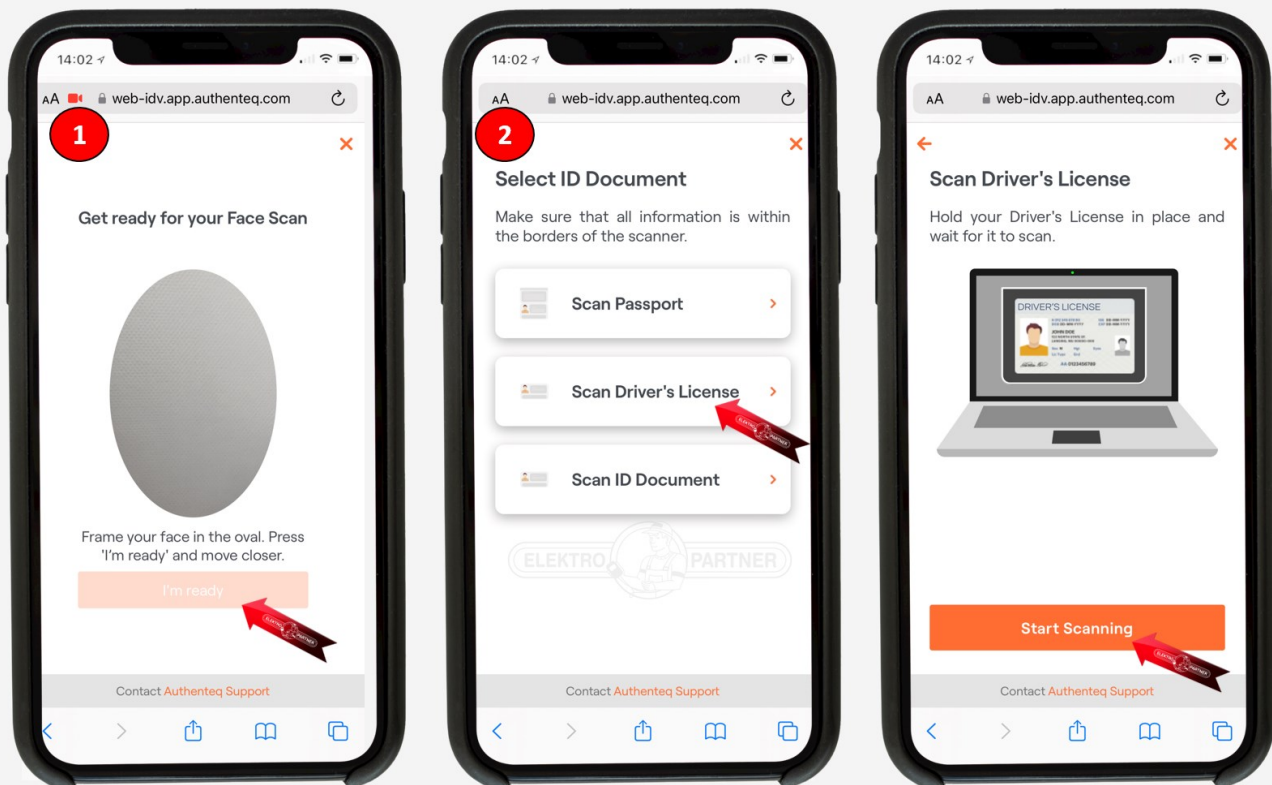

## BULLETIN

SOLUTION CONTINUED:

1. Hold the camera still over your ID document and press "Start Countdown". After this, the photo is taken after approx. 5 seconds
2. Press Confirm

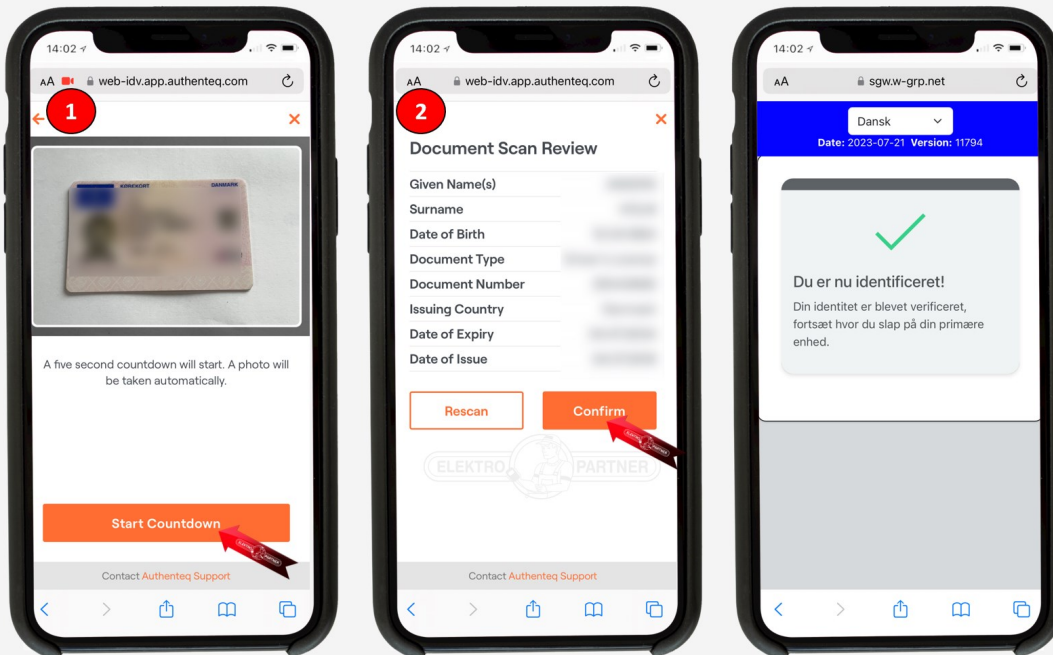

1. Confirmation that you are identified correctly. Then fill in the fields under point 1
2. Enter VCI serial No. Which you will find on the back of the Delphi DS180

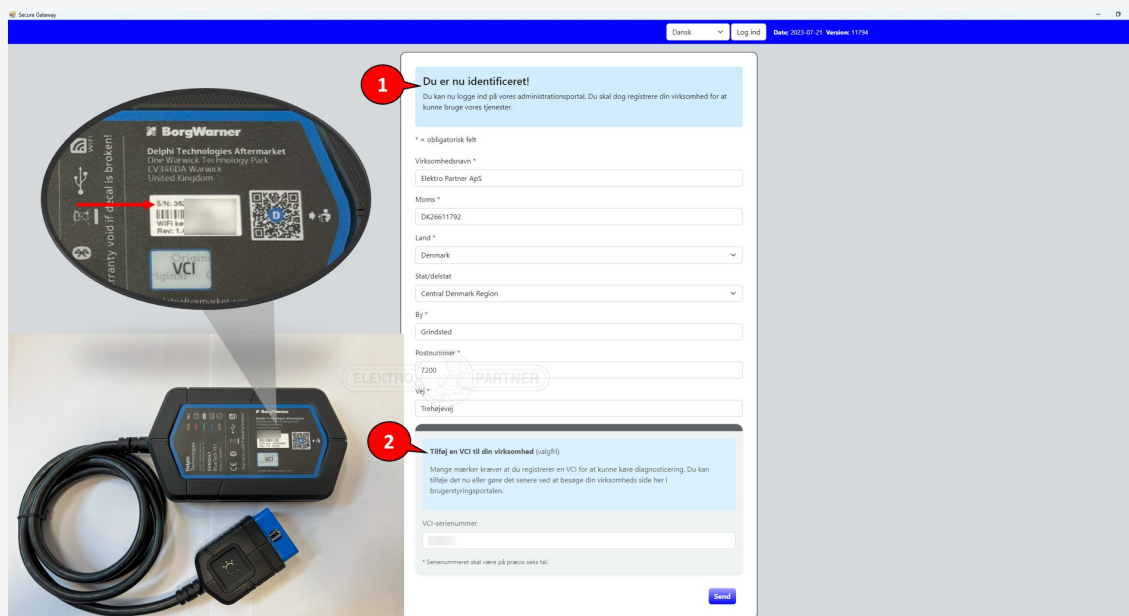

**You are now registered correctly.**  
**If more than one person needs Security Gateway unlocking, a multi-user account must be created.**  
**See guide to this in bulletin No. 10017.**